Дача 100 м^2

5 000 000 ₽

50,000 ₽/м^2

- 100 кв.м.
- 10 сот.

Арт. 43295780
Продается дача полностью готовая к проживанию. Продажа с мебелью и техникой.

Точный адрес: Всеволожский район, массив Грузино, СНТ Чайка, участок 108.

От станции Грузино 20 минут пешком спокойным шагом. Магазины у ж/д станции.
От м. Девяткино 45 км.

Участок 10 соток, ровный. Зимой дороги чистят.

Есть баня!

Два парника и другие хозяйственные постройки.

Дом двухэтажный бревенчатый, обшит сайддингом. На первом этаже веранда с кухней 16 кв.м, гостиная 30 кв..м. На втором этаже холл и 2 спальни 13кв.м и 16кв.м.

Вокруг садоводства грибной и ягодный лес, в основном хвойные породы деревьев.

Замечательное место. Звоните, будем рады организовать показ.

Адрес

Адрес:

Город:
Ленинградская область, Грузино

Метро:
Девяткино, 45 мин

Характеристики

- Жилая площадь: 59
- Площадь кухни: 16
- Площадь участка: 10
- Тип участка: Садоводство
- Тип здания: Бревно/сруб/лафет
- Высота потолков: 2.50
- Закрытая территория: нет
- ПМЖ: нет
- Лифт: нет
- Водопровод: 1
- Газ: нет
- Канализация: Локальная
- Отопление: Камин
- Туалет: нет

Ваш агент: Рыбалкин Александр
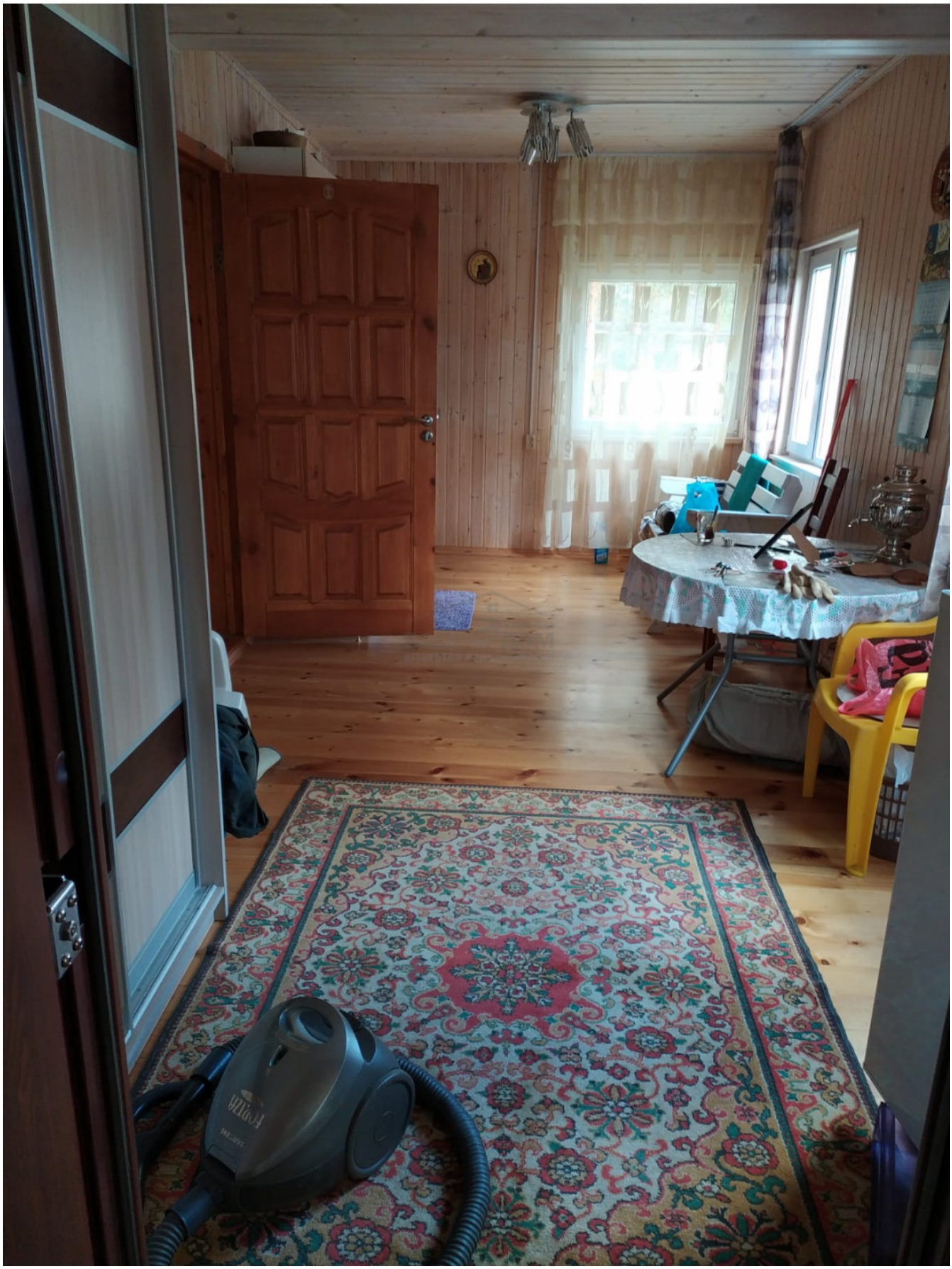
- +79052003778
- aleks.rybalckin@yandex.ru